del 16 Giugno 2012

la tribuna di Treviso
TREVISO

estratto da pag. 53

Rugby, anche Barbini al Mogliano

Marco è stato preso dal Petrarca: grande soddisfazione del coach Casellato

MOGLIANO

Gli acquisti del Marchiol Mogliano (campionato di Eccellenza e Challenge) si susseguono a ritmo quasi asfissiante, per la gioia dei sostenitori della squadra di coach Casellato.«Era attesa da tempo la conferma di questo nuovo ultimo acquisto - avverte il sito del Mogliano - e finalmente possiamo ufficializzare il raggiungimento dell'accordo tra la società biancoblu e il giovane terza linea Marco Barbini».

Sin dall'under 8 in maglia bianconera del Petrarca Padova - spiega il comunicato della società moglianese - si è saputo molto presto ricavare un posto da titolare tra le file della prima squadra.

Giocatore di interesse nazionale, ha preso parte a tutta la trafila delle nazionali giovanili, partecipando anche al Mondiale Fira under 21 in Russia. Attualmente sta disputando ottimamente la Nations Cup con la Nazionale Italiana Emergenti (massì, la stessa di cui Casellato ha ereditato il ruolo di guda tecnica proprio in questi giorni) a Bucarest, in Romania.

«Nella preparazione a questa trasferta – spiegano ancora i dirigenti dei moglianesi - abbiamo potuto vederlo allo Stadio Quaggia di Mogliano impegnato nel test che la nazionale di Guidi ha sostenuto contro il XV della Serenissima».

Nel campionato Italiano di Eccellenza 2010/2011 è stato incoronato Mvp della stagione, durante la quale ha conquistato anche lo scudetto.

Dotato di grande mobilità e ottime capacità tecniche abbinate ad una buona visione di gioco, sembra anche lui ricalcare perfettamente le caratteristiche che Mogliano cerca nei sui nuovi giocatori.

Ce lo conferma anche il tecnico Umberto Casellato che dice: «Anche nel caso di Barbini abbiamo cercato il giocatore che più si adattasse al nostro gioco e potesse contribuire ad un effettivo salto di qualità della nostra rosa. Marco è un giocatore molto giovane, ancora in fase di maturazione tecnico tattica, penso sia uno dei più promettenti nel suo ruolo a livello nazionale. Marco Ha molta voglia di lavorare in campo e raggiungere degli obiettivi importanti, noi dobbiamo solo metterlo nelle condizioni di esprimere il suo talento. La nostra esperienza deve essere per lui una fase transitoria, questo è il nostro lavoro, creare giocatori che possano essere protagonisti un domani in Celtic League ed in nazionale, come è stato quest'anno per Marco Fuser».

La squadra cresce e attende già l'inizio della stagione.

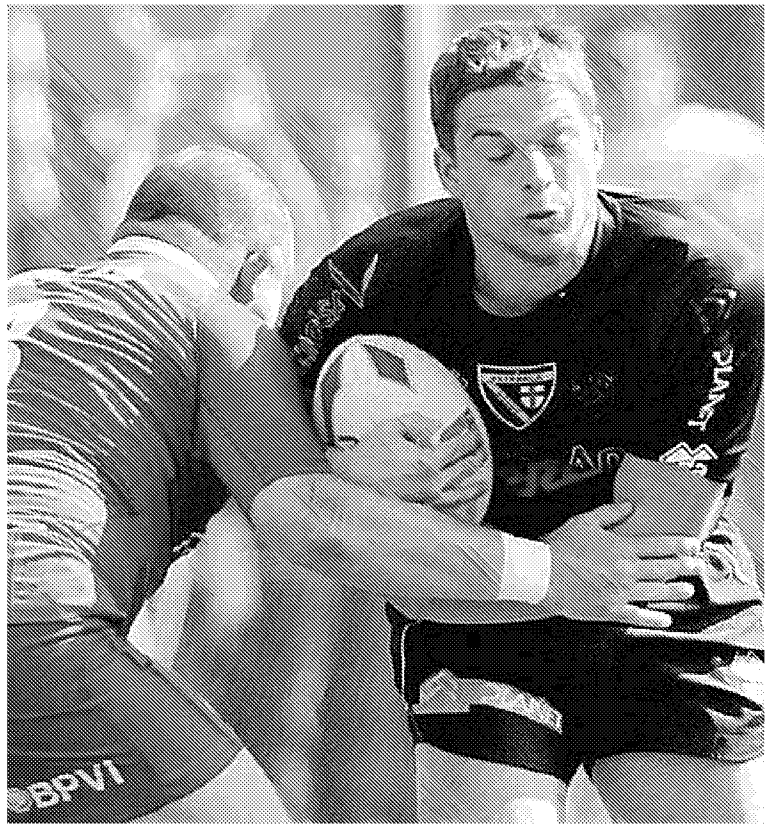

Marco Barbini in azione in maglia Petrarca

Ritaglio stampa ad uso esclusivo del destinatario, non riproducibile. Il logo della testata appartiene ai legittimi proprietari.