



**29° TORNEO CITTA' DI MOGLIANO
CATEGORIA UNDER 14
4° Tappa Super Challenge
MOGLIANO VENETO 11 MARZO 2018**

Informazioni utili

Orari di inizio gironi

ore 09:00	inizio gironi eliminatori
ore 11:30 – 12:00	inizio gironi semifinale
ore 13.00	termine gironi semifinale
ore 14:15	inizio partite di finale

Spogliatoi

Società	Spogliatoio
Benetton – Modena	1
Casale – Parma	2
Petrarca - Verona	3
Valsugana – Firenze	4
Villorba	5
Franciacorta	6
Brescia	8
Mogliano Rugby	Tendone Bianco

Turni di mensa

Dopo aver giocato la propria partita di semifinale, ogni squadra è tenuta a recarsi in mensa.



Mogliano Rugby SSD a R.L.

Via Colelli, 2
Mogliano Veneto 31021 Treviso

T. +39 041 590 2706 F. +39 041 456 6882
www.rugbymogliano.it info@rugbymogliano.it

CAMPIONE D'ITALIA 2013 
CAMPIONE D'ITALIA JUNIORES 2015 



Ingresso agli impianti del Mogliano Rugby

Per gli ATLETI Via Ronzinella (vicino alla tribuna principale)
Per il PUBBLICO Via Ronzinella (vicino alla tribuna principale)

Area Picnic

L'area picnic è quella adiacente a Via Ronzinella alla quale si accede dall'interno dell'impianto campo 1. E' Vietato accendere fuochi. Vi chiediamo di conferire i rifiuti negli appositi cassonetti presenti nell'area e di lasciare, al termine della manifestazione, pulito.

Parcheggio autovetture ed autobus

Bus l'area è quella di Via Gagliardi (adiacente al campo in sintetico)
Auto l'area è quella di Via Erminio Ferretto (300 m dal campo da Rugby)
Altra area in Via Svevo (Parcheggio Cadoro, 500 m dal Campo da Rugby)

Via Colelli sarà chiusa al traffico veicolare eccezione fatta per i possessori di pass auto. Se arrivate in macchina e dovete far scendere gli atleti vi chiediamo di utilizzare il parcheggio di Via Gagliardi (quello per gli autobus) spostando successivamente l'auto sul parcheggio di Via Ferretto (di fronte alla Coop). Attenzione il parcheggio di via Gagliardi è riservato agli autobus. Potete accedere con le auto ma non potete lasciarle in sosta in quanto la Polizia Locale controlla che la sosta sia riservata agli autobus.

Se dovete scaricare il gazebo o il materiale tecnico, potete chiedere agli addetti al controllo di Via Colelli di farvi accedere momentaneamente in Via Colelli per le operazioni di scarico. **Successivamente dovrete spostare l'auto in uno dei parcheggi autorizzati.**

I furgoni della società vanno parcheggiati nel parcheggio di Via Gagliardi.

Vi chiediamo infine di porre attenzione al parcheggio delle auto, nel senso di non parcheggiare davanti a cancelli di abitazioni o passi carrai.

La discesa delle squadre che arrivano in autobus va effettuata nel parcheggio a lato del campo 2 (in sintetico parcheggio Via Gagliardi).

Gli atleti possono raggiungere l'ingresso utilizzando il marciapiede adiacente al parcheggio senza necessità di attraversare la strada.

Toilette per il pubblico

Le toilette a disposizione del pubblico si trovano sotto la tribuna principale.

Divieto di fumo

E' fatto espresso divieto di fumare al bordo di qualsiasi campo di gioco. E' possibile fumare nelle vicinanze della Club House (Tenda Bianca).



Gestione Cani

I cani, di qualsiasi taglia, vanno tenuti al guinzaglio sotto la responsabilità dei propri padroni.

I cani di grossa taglia e quelli di specie notoriamente aggressive vanno tenuti al guinzaglio e dotati di museruola sotto la responsabilità dei propri padroni.

Assistenza Sanitaria

Saranno presenti 2 medici dislocati in modo da poter intervenire velocemente in campo. Inoltre saranno presenti 2 squadre della Croce Rossa a supporto dei medici. Sarà presente un'ambulanza. Mogliano ha comunque una sede della Croce Rossa di Treviso con un tempo di intervento dalla sede al campo di 2 minuti.

Mensa

La mensa è presso il tendone bianco posto dietro la tribuna tra il campo 1 e il campo 2.

Consegna Documenti

La consegna dei documenti (librone) è presso la segreteria. Qui vi verranno consegnate le cartelline con il programma, 2 pass per accesso campi, buono per il ritiro dell'acqua e buoni mensa.

Ritiro Acqua

Il posto di consegna dell'acqua è alla fine degli spogliatoi verso il campo 2.





Piantina degli impianti (particolare)

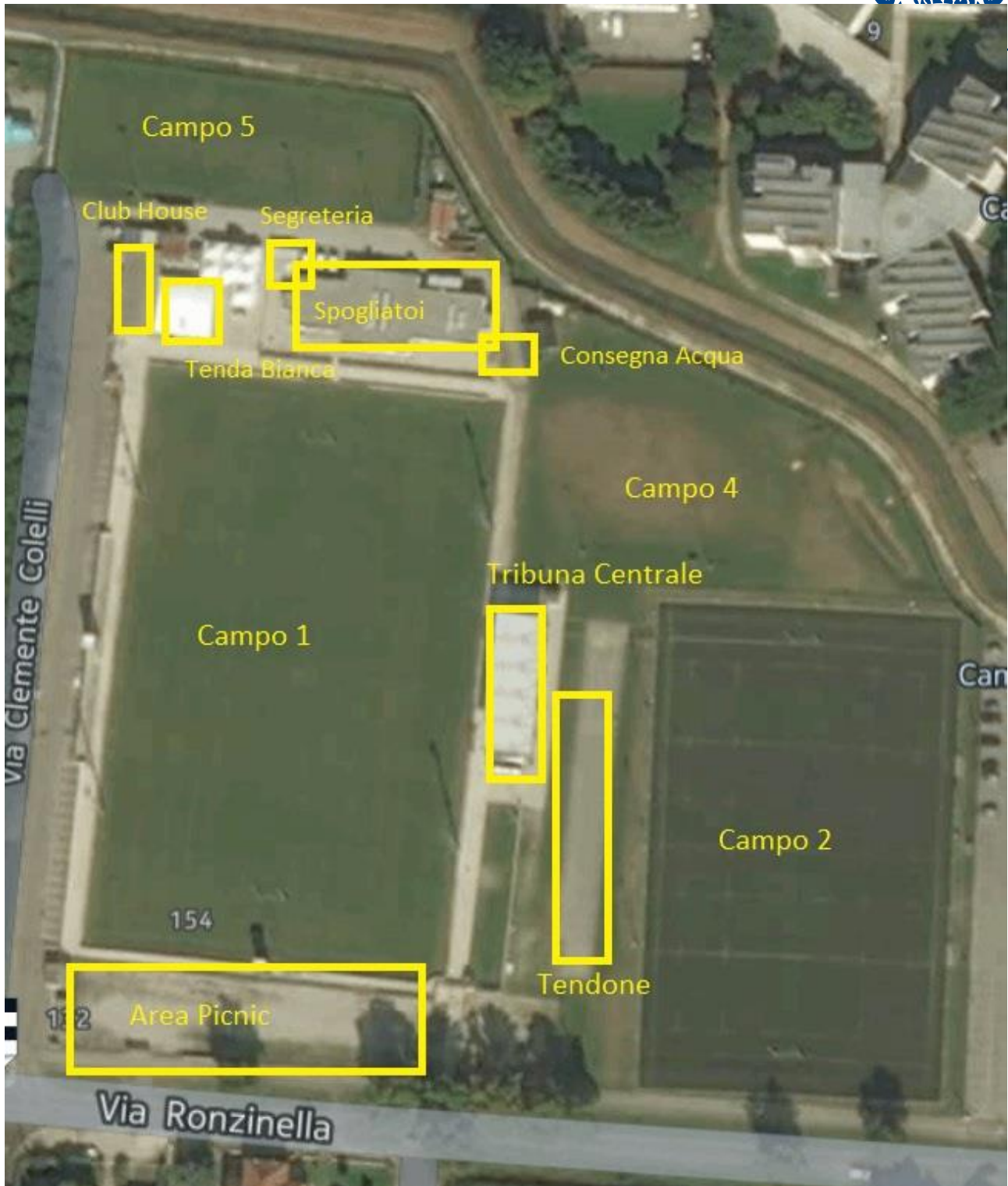

Si ricorda che l'ingresso ai campi di gioco è consentito solo alle persone munite di pass. Eventuale persone presenti all'interno dei campi di gioco non munite di pass verranno fatte uscire.

